



progettista  
**arch. Daniele Bertolini**



arch. Daniele Bertolini  
ATTACRAFT STUDIO di architettura  
via dell'Industria, 11 - 38100 Trento (TN) - Italy  
tel. 0461 231111 - fax 0461 231112

in collaborazione con  
**arch. Riccardo Giacomelli**



ALPSTUDIO srl  
via dell'Industria, 11 - 38100 Trento (TN) - Italy  
tel. 0461 231111 - fax 0461 231112

committente  
**comune di rabbi**  
38020 rabbi (TN) frazione san bernardo 48/d



comune di rabbi - provincia autonoma di trento

ADDOZIONE DEFINITIVA

APPROVATO CON  
DELIBERAZIONE DEL  
CONSIGLIO COMUNALE  
N. DD.

approvazione

il segretario comunale

luglio 2020

51

scala 1:2000

STATO DI RAFFRONTO

sistema insediativo produttivo - infrastrutturale

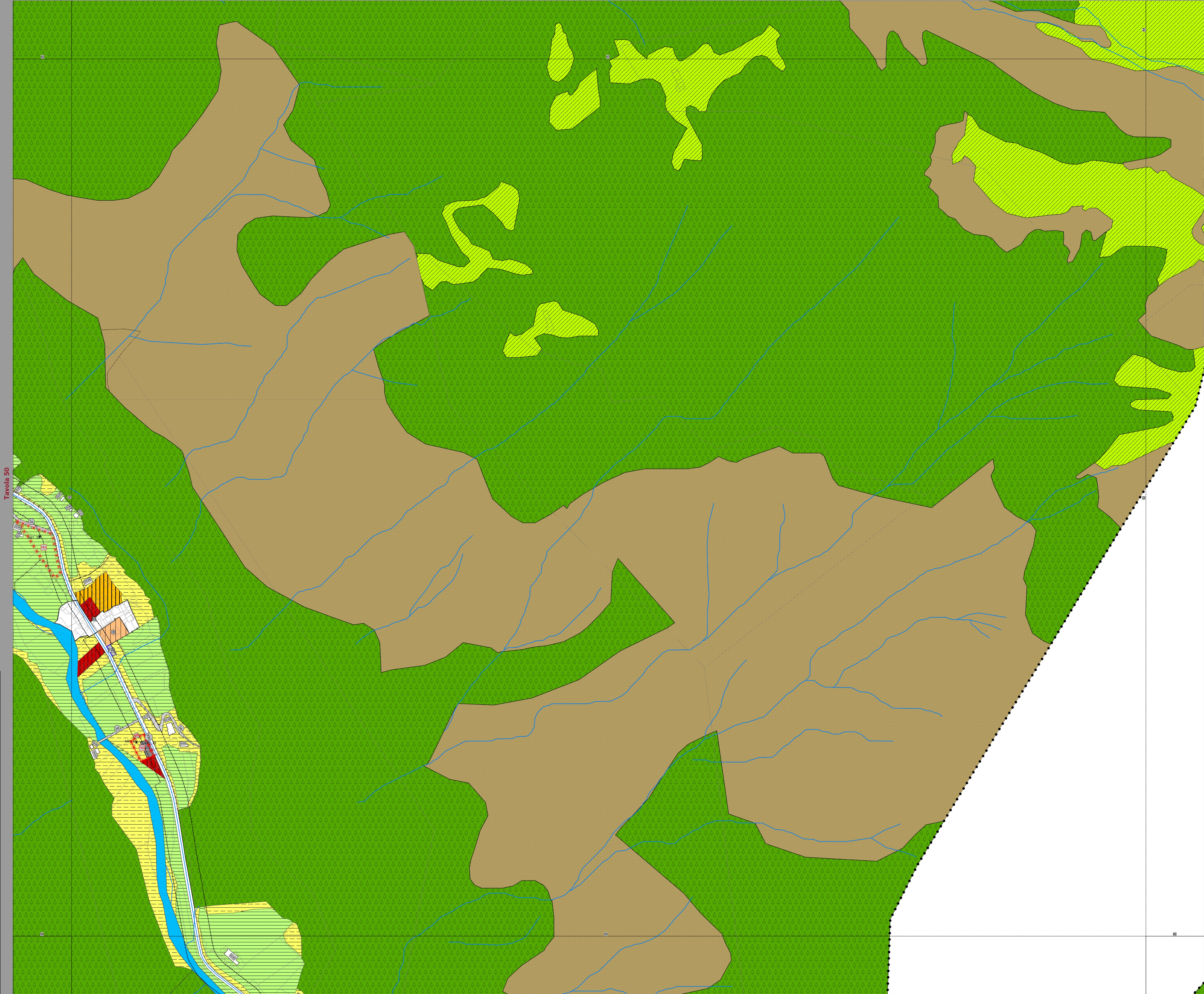

Tavola 50

Tavola 43

Tavola 52

Tavola 59